

35歳未満の方なら、もっとおトク!!

JA福山市フレックス

《金利適用期間》令和6年4/1(月)~令和7年3/31(月)

次の3つの適用条件を満たす方が対象のプランです

35歳未満の方

給与振込口座指定またはJAカードに公共料金の自動振替契約
※新規に指定(加入・振替契約)いただける方、または既に指定(加入・振替契約)されている方

お借入金額300万円以内

JA福山市フレックス 金利プラン

通常金利プラン/

固定金利
年1.7%

固定金利
年1.0%

別途保証料

●引下げ条件を満たさなくなった場合には、金利引下げが適用されない場合がございます。●別途保証料(年0.50%~年0.79%)が必要となります。※リピーター型および住宅ローン利用者については保証料年0.50%~年0.69%が適用されます。※リピーター型とは、JAマイカーローン(基金協会保証)の返済実績が2年以上あり、原則とし返済期間中に延滞が1度もなく、返済中または完済後5年以内の方をいいます。※住宅ローン利用者とは、JA住宅ローン(基金協会保証)の取引があり、原則として返済期間中に延滞が1度もなく、返済中または完済後10年以内の方をいいます。●金利情勢が変動した場合は、期間中であっても、金利の見直しさせていただく場合がございます。

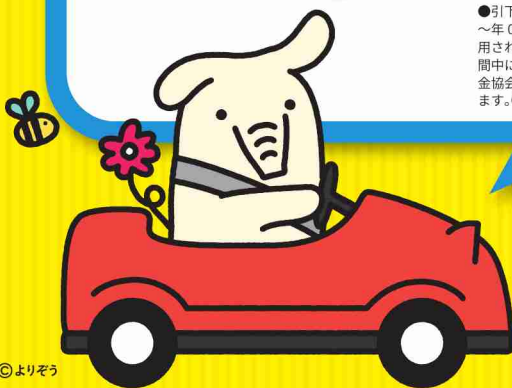

◎よりぞう

9大疾病補償付
小口ローン

月々約400円の負担で安心をプラス!

※借入金額180万円、借入期間5年、元利均等返済、金利年1.0%の場合に9大疾病補償付団体信用生命共済を付与(金利上乗せ0.5%)した場合の毎月返済額の増加額(概算)



インターネットからの仮審査も可能です!

※インターネット仮審査は20歳以上の方がご利用いただけます。

HPにアクセス
仮申込み

仮申込みの諾否結果を
JAからご連絡

JA窓口で
正式なお手続き

JAバンクとのお取引は初めて、というお客様もお気軽にご相談ください。◎ご利用に際しては、組合員加入のための出資が必要となります。◎詳細は裏面の商品概要をご覧ください。

土日も営業中

「ローンセンター」

TEL.084-959-2595

福山市花園町2-7-1 JA福山市本所 1F
営業時間…平日/10:00~18:00 土日/9:00~17:00
定休日…毎週水曜日・祝日・年末年始

JA福山市 <https://www.jafukuyama.or.jp> ■詳しくはお近くのJA窓口までお気軽にお問い合わせください。

本店営業課 084-924-2217	津之郷支店 084-951-0383	瀬戸支店 084-951-1017	赤坂支店 084-951-2524
熊野支店 084-959-0004	水呑支店 084-956-1135	川口支店 084-953-0530	深津支店 084-924-0511
本庄支店 084-924-0422	山郷支店 084-951-0150	手城支店 084-924-2626	草戸支店 084-924-1285
引野支店 084-941-0519	大津野支店 084-941-1230	春日支店 084-947-0527	蔵王支店 084-924-0513
千田支店 084-955-1105	御幸支店 084-955-0026	松永北支店 084-939-6400	神村支店 084-933-3145
松永南支店 084-939-5858	松永支店 084-933-3137	沼隈支店 084-987-1234	神辺中央支店 084-963-1151
駅家支店 084-976-1161	加茂支店 084-972-3636	芦田支店 084-983-1131	府中中央支店 0847-41-3633
下川辺支店 0847-41-2376	府中元町支店 0847-45-4783	国府支店 0847-45-2183	新市支店 0847-51-2676
網引支店 0847-51-3377	神石高原支店 0847-85-4140		

JA福山市フレックス金利プランの適用条件

35歳未満の方

給与振込口座指定またはJAカードに公共料金の自動振替契約

※新規に指定(加入・振替契約)いただける方、または既に指定(加入・振替契約)されている方

お借入金額300万円以内

「JAマイカーローン」をご利用いただける方のうち、上記3つの条件を全て満たす方については通常より金利を引き下げた「JA福山市フレックス」金利プランをご利用いただけます。

JA福山市マイカーローン 商品概要

商品名	「JA福山市マイカーローン」																																																																																																	
ご利用いただける方	<ul style="list-style-type: none"> ●以下の①～⑥すべての条件を満たす方 <ul style="list-style-type: none"> ①組合員または組合員となる資格を有する方。 ②お借入時の年齢が18歳以上であり、最終返済時の年齢が満80歳未満の方。なお、団体信用生命共済等に加入される方は、加入上限年齢を満たす必要がございます。 ③原則として、前年度税込年収が150万円以上ある方(自営業者は前年度税引前所得とします)。なお、新卒内定者は入社月の3か月前から申込可能です。 ④原則として、給与所得者は勤続年数が1年以上の方、自営業者は営業年数3年以上の方。なお、新卒の給与所得者の方はリポーター型の給与所得者の方は1年未満でも利用可能です。 ⑤広島県農業信用基金協会の保証が受けられる方。 ⑥その他、当JAが定める条件を満たしている方。 																																																																																																	
お使いみち	<ul style="list-style-type: none"> ●ご本人またはご家族が必要とされる次の資金(借入申込日から過去3か月以内にお支払済みの資金を含む。)が対象です。ただし、営業用自動車は除きます。 <ul style="list-style-type: none"> ・自動車・バイク・自転車・除雪機・電動車いす(いずれも中古車を含む。)のご購入資金およびご購入に付する諸費用。 ・自動車等の点検・車検・修理費用、共済(保険)掛金に必要な資金および本ローンの借入にかかる諸費用。 ・運転免許の取得資金。 ・カーナビ等のカー用品の購入資金。 ・車庫建設資金(お借入金額は100万円以内)。 ・他金融機関・信販会社等自動車ローンの借換資金。 																																																																																																	
お借入金額	<ul style="list-style-type: none"> ●10万円以上1,000万円以内(1万円単位) ※所要金額の範囲内とします。ただし、新卒内定者の場合は300万円以内とします。 なお、当JAに下取車のお借入残高がある場合にはお借入金額に含めることができます。 																																																																																																	
お借入期間	●6か月以上15年以内																																																																																																	
金利タイプ	<ul style="list-style-type: none"> ●固定金利型 ※ただし、保証料のお支払方法を分割払いとした場合、保証料率(年0.50%～年0.79%)を上乗せした金利を適用させていただきます。 																																																																																																	
ご返済方法	<ul style="list-style-type: none"> ●元利均等返済(毎月の返済額(元金+利息)が一定となる方法)とし、次のいずれかをご選択いただけます。 <ul style="list-style-type: none"> ①毎月返済方式 ②ボーナス併用返済方式(ボーナス返済による返済元金総額はお借入金額の40%以内です。) ■返済プラン お借入金額100万円あたりの(概算値) <table border="1"> <thead> <tr> <th>ご返済方法</th> <th>ご返済年数</th> <th>1年</th> <th>2年</th> <th>3年</th> <th>4年</th> <th>5年</th> <th>6年</th> <th>7年</th> <th>8年</th> <th>9年</th> <th>10年</th> <th>15年</th> </tr> </thead> <tbody> <tr> <td rowspan="2">毎月均等返済の場合</td> <td>毎月返済</td> <td>50,461円</td> <td>25,445円</td> <td>17,107円</td> <td>12,938円</td> <td>10,438円</td> <td>8,771円</td> <td>7,581円</td> <td>6,689円</td> <td>5,995円</td> <td>5,440円</td> <td>3,778円</td> </tr> <tr> <td>ボーナス月増額返済の場合</td> <td>202,553円</td> <td>102,133円</td> <td>68,663円</td> <td>51,931円</td> <td>41,893円</td> <td>35,203円</td> <td>30,426円</td> <td>26,844円</td> <td>24,059円</td> <td>21,832円</td> <td>15,161円</td> </tr> </tbody> </table> <p>※返済方式を元利均等返済とし、固定金利年1.7%で、お借入金額100万円(ボーナス併用の場合:毎月お60万円/ボーナス分40万円/実行月:4月/ボーナス月:1月)あたりのご返済金額を試算。</p>		ご返済方法	ご返済年数	1年	2年	3年	4年	5年	6年	7年	8年	9年	10年	15年	毎月均等返済の場合	毎月返済	50,461円	25,445円	17,107円	12,938円	10,438円	8,771円	7,581円	6,689円	5,995円	5,440円	3,778円	ボーナス月増額返済の場合	202,553円	102,133円	68,663円	51,931円	41,893円	35,203円	30,426円	26,844円	24,059円	21,832円	15,161円																																																										
ご返済方法	ご返済年数	1年	2年	3年	4年	5年	6年	7年	8年	9年	10年	15年																																																																																						
毎月均等返済の場合	毎月返済	50,461円	25,445円	17,107円	12,938円	10,438円	8,771円	7,581円	6,689円	5,995円	5,440円	3,778円																																																																																						
	ボーナス月増額返済の場合	202,553円	102,133円	68,663円	51,931円	41,893円	35,203円	30,426円	26,844円	24,059円	21,832円	15,161円																																																																																						
担保・保証	<ul style="list-style-type: none"> ●広島県農業信用基金協会の保証をご利用いただけますので、原則として担保・保証人は不要です。 ●保証料のお支払については、一括前払いまたは分割払いのいずれかよりご選択いただけます。 ①一括前払い:お借入時に一括して保証料をお支払いいただきます。 ■元利均等返済におけるお借入額100万円あたりの一括前払い保証料(概算値) <table border="1"> <thead> <tr> <th>保証料率</th> <th>1年</th> <th>2年</th> <th>3年</th> <th>4年</th> <th>5年</th> <th>6年</th> <th>7年</th> <th>8年</th> <th>9年</th> <th>10年</th> <th>11年</th> <th>12年</th> <th>13年</th> <th>14年</th> <th>15年</th> </tr> </thead> <tbody> <tr> <td>年0.50%</td> <td>2,708円</td> <td>5,234円</td> <td>7,754円</td> <td>10,298円</td> <td>12,850円</td> <td>15,430円</td> <td>18,012円</td> <td>20,615円</td> <td>23,229円</td> <td>25,860円</td> <td>28,558円</td> <td>31,220円</td> <td>33,896円</td> <td>36,587円</td> <td>39,291円</td> </tr> <tr> <td>年0.60%</td> <td>3,252円</td> <td>6,272円</td> <td>9,310円</td> <td>12,360円</td> <td>15,431円</td> <td>18,520円</td> <td>21,625円</td> <td>24,749円</td> <td>27,880円</td> <td>31,038円</td> <td>34,211円</td> <td>37,465円</td> <td>40,677円</td> <td>43,906円</td> <td>47,152円</td> </tr> <tr> <td>年0.69%</td> <td>3,741円</td> <td>7,212円</td> <td>10,709円</td> <td>14,223円</td> <td>17,750円</td> <td>21,299円</td> <td>24,877円</td> <td>28,468円</td> <td>32,078円</td> <td>35,706円</td> <td>39,413円</td> <td>43,086円</td> <td>46,779円</td> <td>50,492円</td> <td>54,225円</td> </tr> <tr> <td>年0.70%</td> <td>3,794円</td> <td>7,321円</td> <td>10,865円</td> <td>14,428円</td> <td>18,009円</td> <td>21,613円</td> <td>25,238円</td> <td>28,872円</td> <td>32,539円</td> <td>36,223円</td> <td>39,984円</td> <td>43,711円</td> <td>47,457円</td> <td>51,225円</td> <td>55,011円</td> </tr> <tr> <td>年0.79%</td> <td>4,284円</td> <td>8,263円</td> <td>12,260円</td> <td>16,282円</td> <td>20,330円</td> <td>24,394円</td> <td>28,468円</td> <td>32,600円</td> <td>36,734円</td> <td>40,889円</td> <td>45,125円</td> <td>49,332円</td> <td>53,561円</td> <td>57,812円</td> <td>62,085円</td> </tr> </tbody> </table> ②分割払い:お借入いただく金利に保証料を上乗せしてお支払いいただきます。 ●保証料率(年0.50%～年0.79%)は広島県農業信用基金協会の審査により決定いたします。 ※リポーター型および住宅ローン利用者については保証料率年0.50%～年0.69%が適用されます。※リポーター型とは、JAマイカーローン(基金協会保証)の返済実績が2年以上あり、原則として返済期間中に延滞率が1度もなく、返済中または返済後5年以内の方をいいます。※住宅ローン利用者とは、JA住宅ローン(基金協会保証)の取引があり、原則として返済期間中に延滞率が1度もなく、返済中または返済後10年以内の方をいいます。 		保証料率	1年	2年	3年	4年	5年	6年	7年	8年	9年	10年	11年	12年	13年	14年	15年	年0.50%	2,708円	5,234円	7,754円	10,298円	12,850円	15,430円	18,012円	20,615円	23,229円	25,860円	28,558円	31,220円	33,896円	36,587円	39,291円	年0.60%	3,252円	6,272円	9,310円	12,360円	15,431円	18,520円	21,625円	24,749円	27,880円	31,038円	34,211円	37,465円	40,677円	43,906円	47,152円	年0.69%	3,741円	7,212円	10,709円	14,223円	17,750円	21,299円	24,877円	28,468円	32,078円	35,706円	39,413円	43,086円	46,779円	50,492円	54,225円	年0.70%	3,794円	7,321円	10,865円	14,428円	18,009円	21,613円	25,238円	28,872円	32,539円	36,223円	39,984円	43,711円	47,457円	51,225円	55,011円	年0.79%	4,284円	8,263円	12,260円	16,282円	20,330円	24,394円	28,468円	32,600円	36,734円	40,889円	45,125円	49,332円	53,561円	57,812円	62,085円
保証料率	1年	2年	3年	4年	5年	6年	7年	8年	9年	10年	11年	12年	13年	14年	15年																																																																																			
年0.50%	2,708円	5,234円	7,754円	10,298円	12,850円	15,430円	18,012円	20,615円	23,229円	25,860円	28,558円	31,220円	33,896円	36,587円	39,291円																																																																																			
年0.60%	3,252円	6,272円	9,310円	12,360円	15,431円	18,520円	21,625円	24,749円	27,880円	31,038円	34,211円	37,465円	40,677円	43,906円	47,152円																																																																																			
年0.69%	3,741円	7,212円	10,709円	14,223円	17,750円	21,299円	24,877円	28,468円	32,078円	35,706円	39,413円	43,086円	46,779円	50,492円	54,225円																																																																																			
年0.70%	3,794円	7,321円	10,865円	14,428円	18,009円	21,613円	25,238円	28,872円	32,539円	36,223円	39,984円	43,711円	47,457円	51,225円	55,011円																																																																																			
年0.79%	4,284円	8,263円	12,260円	16,282円	20,330円	24,394円	28,468円	32,600円	36,734円	40,889円	45,125円	49,332円	53,561円	57,812円	62,085円																																																																																			
共済・保険	<ul style="list-style-type: none"> ●加入上限年齢の範囲内であれば、お借入利率に一定の利率を上乗せしていただくことで右記記載の団体信用生命共済(保険)・団体特定疾病債務補償保険へご加入いただけます。詳細は「団体信用生命共済のご説明(要約)」、「被保険者のしおり」等でご確認ください。 ●9大疾病補償保険について <ul style="list-style-type: none"> 死亡・後遺障害補償(死・後遺障害補償は団体信用生命共済における保障となります。)に加え、以下の条件に該当した場合、本ローン残高が全額返済されます。※ローン残高が0円となるには所定の条件があります。 所定の条件に該当したら ————— 就業不能状態が365日以上継続したら 1がん 2急性心筋梗塞 3脳卒中 4高血圧症 5慢性腎不全 6慢性肺炎 7肝硬変 8糖尿病 9ウイルス肝炎 【ご加入について】①ご加入可能な加入時の年齢範囲は、18歳から50歳までとなります。②健康状態を「団体特定疾病債務補償保険」加入申込書審査告知書にて告知していただきます。告知の内容やご共済火災海上保険株式会社で保有する債務者によってご加入をお断りする場合がありますので、ご了承ください。③保険対象期間の開始日は、資金受取時(資金を分割して受け取る場合には、初回資金受取時)となります。また、保険対象期間終了日はローン債務を完済した日となりますが、それ以前に満期に達した場合は、その月の末日となります。詳しくは、お借入予定のJA窓口にお問い合わせください。※ご加入にあたっては、団体特定疾病債務補償保険に関する「重要事項のご説明」必ずお読みいただき、お申込みになりますようお願いいたします。④火災・地震・盗難(団体特定疾病債務補償保険)は、農林中央金庫を保障契約者、共済火災海上保険株式会社を契約者としたJAマイカーローンの金利減額融資契約を締結するローン債務者を保障対象とする保険(団体契約)あり。共済はあります。 																																																																																																	
その他	<ul style="list-style-type: none"> ●お申込みに際しては、当JAおよび広島県農業信用基金協会において所定の審査をさせていただきます。審査結果によってはご希望に沿いかねる場合もございますので、あらかじめご了承ください。 ●繰上返済を行う場合や返済条件を変更する場合には、別途JA所定の手数料が必要となります。 ●書面契約の場合、別途印紙税が必要となります。 なお、JAによっては電子契約サービスが利用でき、印紙税が不要となりますが、JA所定の電子契約サービス手数料が必要となります。 ●詳細につきましては、店頭にて「説明書」をご用意しております。 ●店頭にて返済額の試算を承っております。 																																																																																																	

令和6年4月1日(月)現在

お申込み時にご用意いただくもの

ディーラーなどの見積書または注文書/運転免許証/印鑑/所得を証明する書類(源泉徴収票、課税台帳記載事項証明書、確定申告書など)が必要となります。なお、入社して1年未満の新入社員の方は給与明細書、就職内定者の方は内定通知書が必要となります。※なお、その他ご用意いただく書類がある場合がございますので、詳しくはお近くのJA窓口までお問い合わせください。

詳しくはお近くのJA窓口までお気軽にお問い合わせください。